

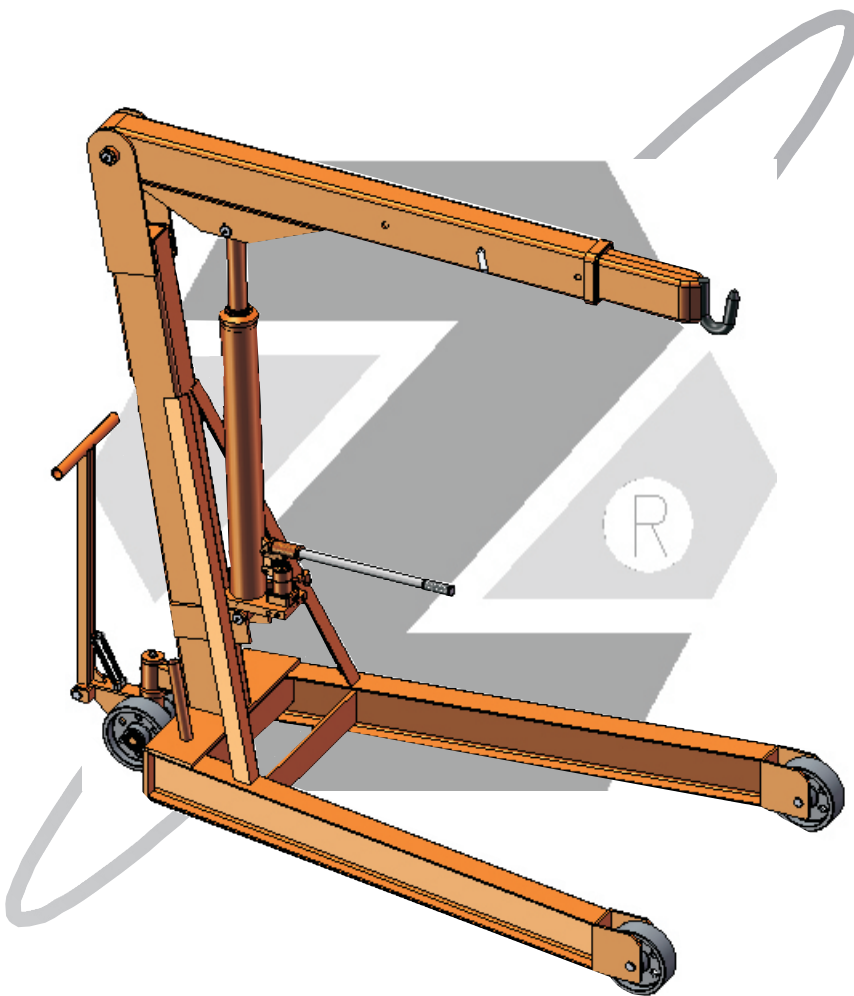

# GUINCHOS HIDRÁULICOS G-2000 / G-3000

MANUAL DE OPERAÇÃO E MANUTENÇÃO



**ZELOSO®**

DESDE 1956



## GUINCHO HIDRÁULICO

### **APLICAÇÃO:**

Este manual contém informações para a operação e manutenção, bem como uma lista ilustrada de peças do GUINCHO HIDRÁULICO de fabricação exclusiva da **ZELOS**.

### **MODELO :**

**G -2000 & G -3000**

### **OPÇÕES PARA RODAS:**

RF = RODAS DE FERRO

RU= RODAS DE FERRO REVESTIDAS DE POLIURETANO

RN=RODAS DE NYLON



### FINALIDADE

Este manual tem por finalidade fornecer informações técnicas para operação e manutenção correta do GUINCHO HIDRÁULICO.

### PROPÓSITO

O GUINCHO HIDRÁULICO foi projetado para elevar diversos tipos de cargas de forma ágil e simples .

Para a operação do GUINCHO HIDRÁULICO, não há necessidade de funcionários especializados e uma única pessoa movimentada cargas variadas com facilidade e segurança.

### DESCRIÇÃO

O GUINCHO HIDRÁULICO é um equipamento dotado de lança articulada com duas regulagens manuais na extensão que por meio de um conjunto monobloco (bomba, reservatório e cilindro hidráulico) eleva cargas com pouco esforço físico.

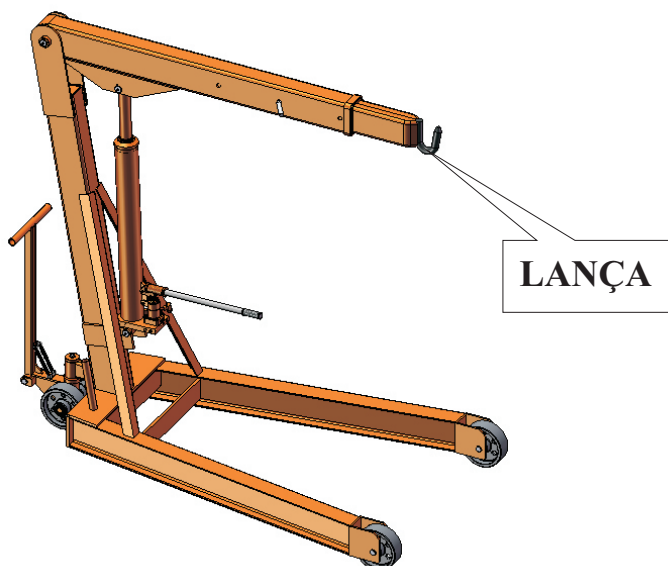



## **CONJUNTO HIDRÁULICO**

O conjunto hidráulico é formado por sistema tipo monobloco, composto de base com bomba e cilindro com reservatório que o envolve, tornando-o mais compacto.

## **ESTRUTURA**

Estrutura leve, porém resistente construída em tubos, chapas e perfilados de aço soldados eletricamente com acabamento em pintura de esmalte sintético a base de poliuretano na cor laranja segurança padrão ZELOSO ®.

## **RODAS**

Duas rodas em eixo giratório e duas fixas unidirecionais. Todas com rolamentos de esfera blindados e lubrificados.

## **PRINCIPIO DE FUNCIONAMENTO**

O GUINCHO tem os movimentos de elevação e descida da lança acionados pelo avanço e retorno do pistão do conjunto hidráulico. O sistema de acionamento através do bombeamento manual libera energia hidráulica para o cilindro avançando o pistão. O avanço do pistão resulta na elevação da lança. Para abaixar a lança, a pressão hidráulica é aliviada, provocando o deslocamento do óleo hidráulico para o reservatório. A ação da gravidade aciona a retração do pistão resultando na descida da lança.

O deslocamento do guincho é simples, através de um timão direcional ele pode ser puxado para qualquer lugar, sendo transportado com facilidade.



### ELEVAÇÃO E DESCIDA DA LANÇA

#### ELEVAÇÃO DA LANÇA

Para elevação da lança, primeiro feche o rubinete da válvula de descarga e em seguida bombeie a alavanca de modo que eleve a carga até a altura desejada.

#### DESCIDA DA LANÇA

Para descida da lança, abra o rubinete de forma suave para controlar a velocidade de descida para que não desça de forma brusca.

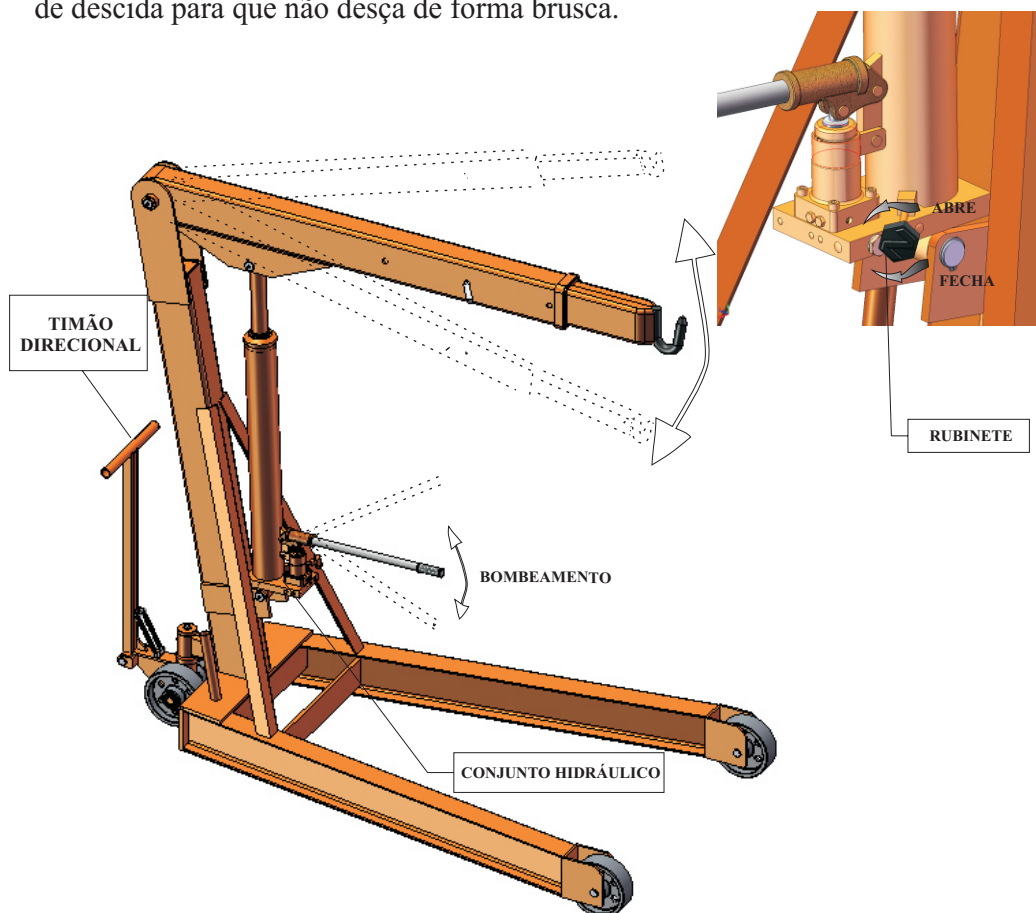



### **PRÁTICAS DE MANUTENÇÃO**

#### **VERIFICAÇÃO PERIÓDICA**

##### **VERIFICAÇÃO DIÁRIA**

- Verifique o GUINCHO quanto a danos aparentes, limpeza geral e ausência de obstáculos em seu percurso.
- Elimine todas as partículas e eventuais contaminantes, dando ênfase as regiões dos eixos das rodas, dos rodízios e cilindros.
- Verifique se há vazamento de óleo.
- Óleo hidráulico recomendado ISO-VG 68. ( $\pm 1,5L$ )

##### **VERIFICAÇÃO A CADA TRÊS MESES DE OPERAÇÃO**

- Verifique o estado geral quanto ao desgaste excessivo.
- Verifique as rodas quanto ao desgaste excessivo.
- Engraxe as articulações com graxa multiuso de boa marca.

##### **TESTES, VERIFICAÇÃO E PESQUISA DE DEFEITOS**

- Sempre que desejar verificar o perfeito funcionamento do GUINCHO HIDRAULICO e após ter efetuado qualquer operação de manutenção ou montagem ou desmontagem, proceda ao seguinte teste.

Feche o Rubinete e acione a alavanca (sem carga) até o fim do curso do pistão, em seguida abra o rubinte para baixar a lança, repita o processo com a carga máxima (quando a lança recolhida) ou com carga adequada (quando a lança estiver estendida).



## PESQUISAS E CAUSAS DE DEFEITO

DEFEITO	CAUSA PROVÁVEL	CORREÇÃO
A LANÇA NÃO SOBE	Rubinete aberto.	Fechar o rubinete.
	Nível de óleo do sistema abaixo do mínimo requerido.	Completar o nível de fluido.
	Vazamento de óleo.	Eliminar os vazamentos.
A LANÇA NÃO DESCE	Obstáculo no curso de descida do braço.	Eliminar o obstáculo.

## LIMPEZA GERAL

A limpeza do GUINCHO HIDRÁULICO é efetuada com produtos neutros normais para limpeza. Não se deve usar de maneira nenhuma materiais e produtos abrasivos ou nocivos à pintura.

## LIMPEZA DO CILINDRO HIDRÁULICO

Mantenha o pistão sempre limpo, livre de qualquer tipo de partículas, principalmente partículas metálicas.

## OPERAÇÃO E SEGURANÇA

A operação do GUINCHO é simples e segura, podendo ser executada por uma única pessoa.

## REGRAS DE SEGURANÇA NA OPERAÇÃO

- Nunca ultrapasse o limite de carga do GUINCHO (2000 ou 3000 Kg);
- Não utilize o GUINCHO em rampas;
- Não utilize o GUINCHO em pisos acidentados;
- Certifique-se que a carga a ser elevada esteja bem segura;
- Respeite as normas de segurança de sua empresa.



# VISTA EXPLODIDA

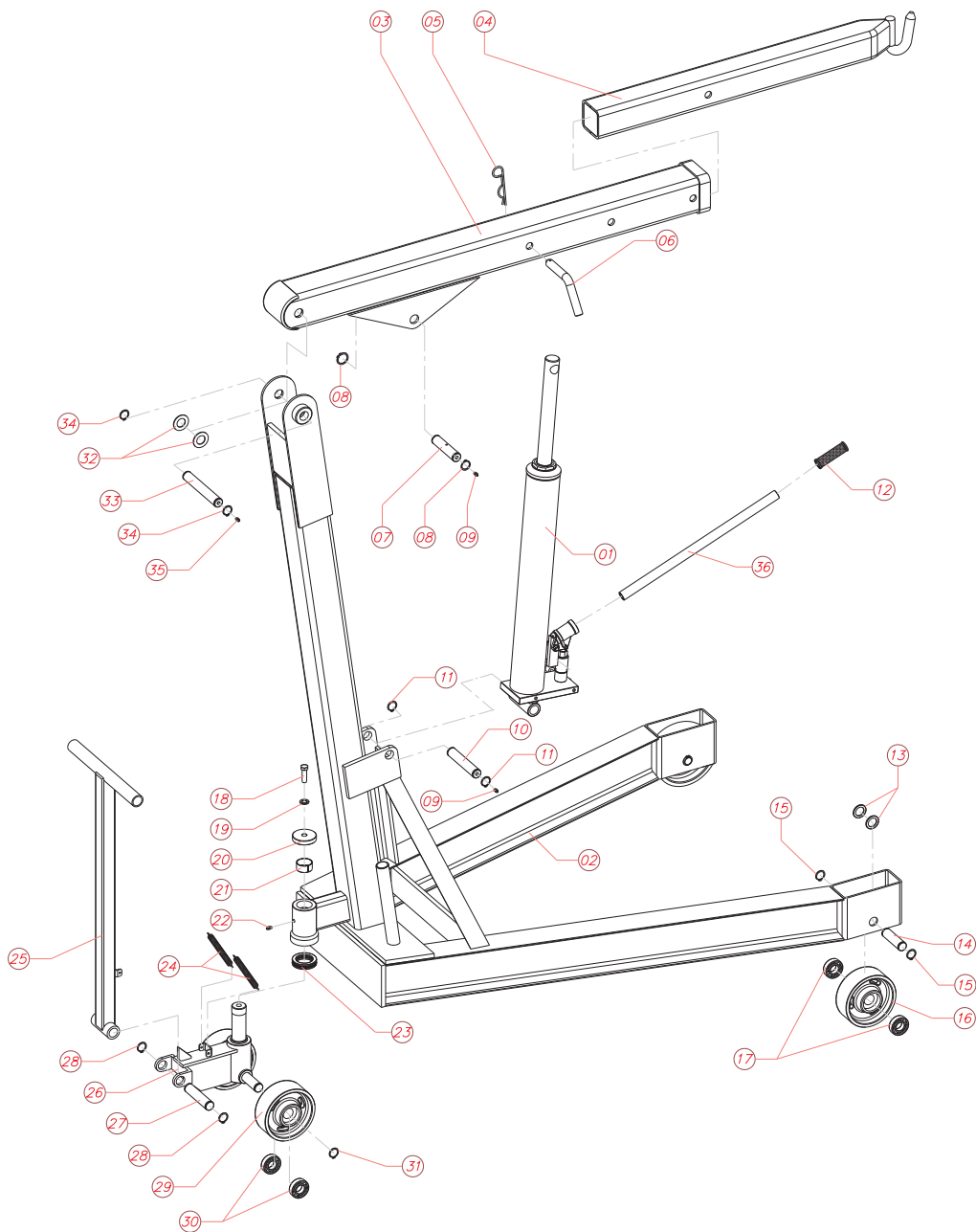



# LISTA DE COMPONENTES

<b>SEQ.</b>	<b>COMPONENTES</b>	<b>CÓDIGO</b>
01	<b>Conjunto Hidráulico</b>	<b>GH100001000000</b>
02	<b>Montagem da Base &amp; Coluna</b>	<b>GH100002000000</b>
03	<b>Montagem da Lança Externa</b>	<b>GH100007000000</b>
04	<b>Montagem da Lança Interna</b>	<b>GH100008000000</b>
05	<b>Grampo</b>	<b>107001</b>
06	<b>Trava da Lança</b>	<b>GH100009000000</b>
07	<b>Eixo do Pistão</b>	<b>GH100014000000</b>
08	<b>Anel Elástico</b>	<b>010024</b>
09	<b>Graxeira Reta</b>	<b>200301</b>
10	<b>Eixo do Cilindro</b>	<b>GH100013000000</b>
11	<b>Anel Elástico</b>	<b>010024</b>
12	<b>Luva da Alavanca Reta</b>	<b>BH000501020100</b>
13	<b>Arruela Lisa</b>	<b>GH100003000000</b>
14	<b>Eixo da Roda Dianteira</b>	<b>GH100004000000</b>
15	<b>Anel Elástico</b>	<b>010024</b>
16	<b>Roda de Ferro</b>	<b>180004</b>
17	<b>Rolamento</b>	<b>090030</b>
18	<b>Parafuso Sextavado</b>	<b>170074</b>
19	<b>Arruela de Pressão</b>	<b>030026</b>
20	<b>Arruela de Encosto</b>	<b>GH100006040000</b>
21	<b>Bucha de Bronze</b>	<b>050011</b>
22	<b>Graxeira Reta</b>	<b>200301</b>
23	<b>Rolamento</b>	<b>090084</b>
24	<b>Mola</b>	<b>230030</b>
25	<b>Montagem do Timão</b>	<b>GH100006010000</b>
26	<b>Montagem do Giratório</b>	<b>GH100006000000</b>
27	<b>Eixo do Timão</b>	<b>GH100006080000</b>
28	<b>Anel Elástico</b>	<b>010024</b>
29	<b>Roda de Ferro</b>	<b>180004</b>
30	<b>Rolamento</b>	<b>190030</b>
31	<b>Anel Elástico</b>	<b>010024</b>
32	<b>Arruela de Bronze</b>	<b>GH100011000000</b>
33	<b>Eixo da Lança</b>	<b>GH100012000000</b>
34	<b>Anel Elástico</b>	<b>010024</b>
35	<b>Graxeira Reta</b>	<b>200301</b>
36	<b>Alavanca de Acionamento</b>	<b>GH100015000000</b>



## CONJUNTO HIDRÁULICO G-2000

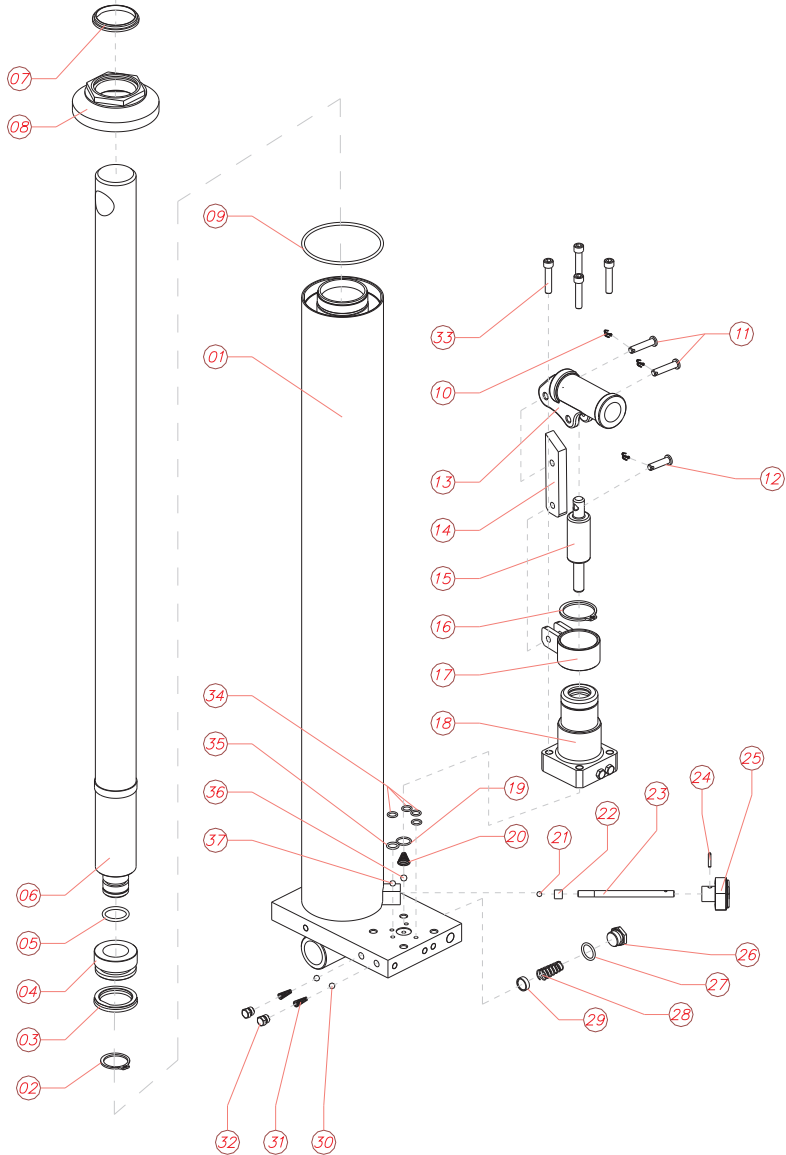



## LISTA DE COMPONENTES G-2000

SEQ.	COMPONENTES	CÓDIGO
01	Base Soldada do Cilindro	GH200001000000
02*	Anel Elástico	010028
03*	Molythane	020304
04	Embolo	GH200001060000
05*	Anel O'ring	020113
06	Pistão	GH200001070000
07*	Limpadora	040110
08	Porca de Vedação	GH200001100000
09*	Anel O'ring	020137
10	Cupilha	100008
11	Rebite de Ferro	170014
12	Rebite de Ferro	170013
13	Braço Acionador	GH200001140000
14	Tirante	GH200001150000
15	Pistão da Válvula	GH200001130100
16	Anel Elástico	010033
17	Bucha Giratória	GH200001120000
18	Válvula	GH200001130000
19*	Anel O'ring	020009
20*	Mola	230008
21*	Esfera	080004
22*	Tube	450003
23	Haste do Rubinete	GH200001160000
24	Pino Elástico	200002
25	Manopla	GH100001090000
26	Parafuso	150196
27*	Anel O'ring	010011
28*	Mola	230011
29	Filtro	GH200001180000
30*	Esfera	080005
31*	Mola	230003
32	Bujão	110046
33	Parafuso	120249
34*	Anel O'ring	020004
35*	Anel O'ring	020006
36*	Esfera	080006
37*	Esfera	080005



## MONTAGEM DA VÁLVULA DE DUAS VELOCIDADES AUTOMÁTICAS

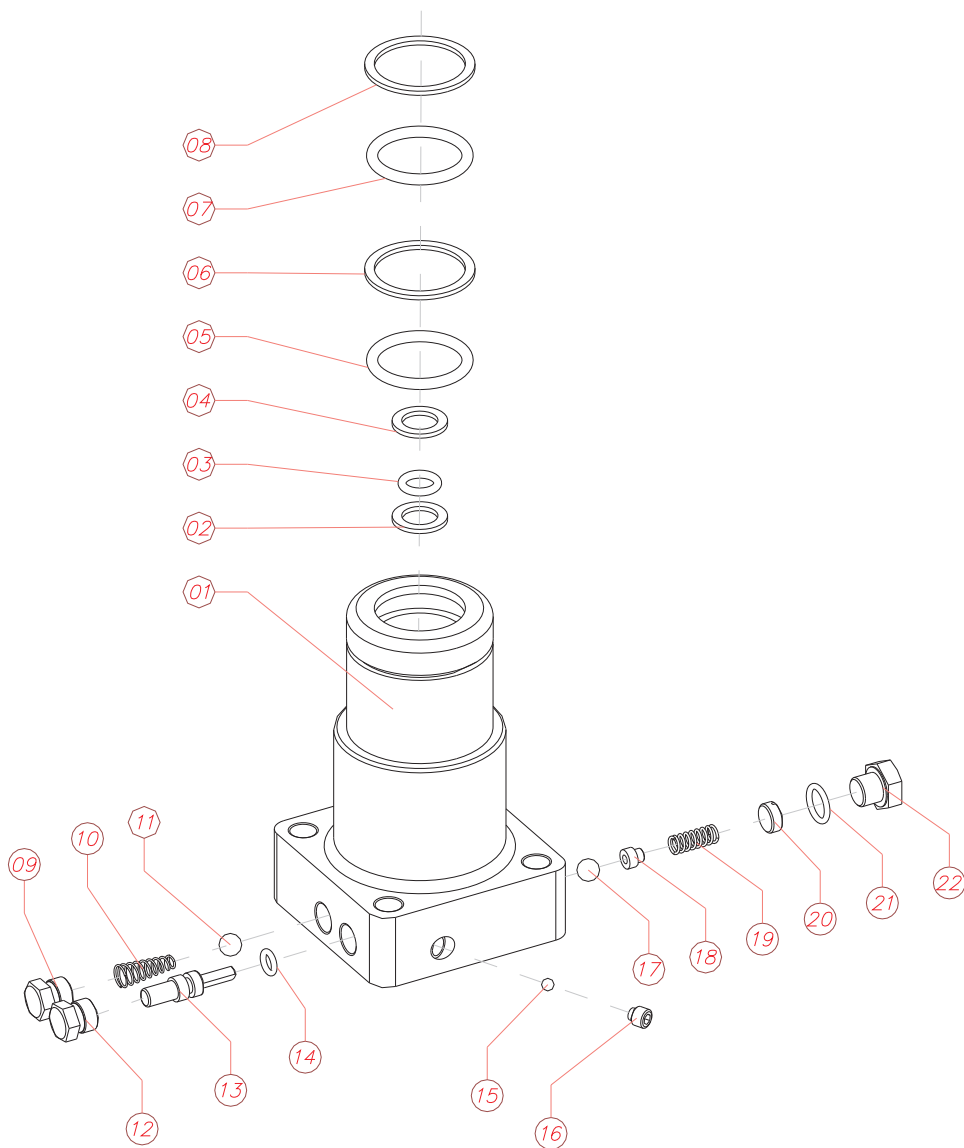



## COMPONENTES DA VÁLVULA

---

<b>SEQ.</b>	<b>COMPONENTES</b>	<b>CÓDIGO</b>
01	<b>Cilindro da Válvula de duas velocidades</b>	<b>GH200001130400</b>
02*	<b>Zelastic</b>	<b>ZE0331</b>
03*	<b>Anel O'ring</b>	<b>020046</b>
04*	<b>Zelastic</b>	<b>ZE0331</b>
05*	<b>Anel O'ring</b>	<b>020114</b>
06*	<b>Zelastic</b>	<b>ZE0333</b>
07*	<b>Anel O'ring</b>	<b>020114</b>
08*	<b>Zelastic</b>	<b>ZE0333</b>
09	<b>Bujão</b>	<b>110046</b>
10*	<b>Mola</b>	<b>230003</b>
11*	<b>Esfera</b>	<b>080005</b>
12	<b>Bujão</b>	<b>110046</b>
13	<b>Agulha</b>	<b>GH200001131500</b>
14*	<b>Anel O' ring</b>	<b>020001</b>
15*	<b>Esfera</b>	<b>080001</b>
16	<b>Bujão</b>	<b>120192</b>
17*	<b>Esfera</b>	<b>080005</b>
18	<b>Assento</b>	<b>GH000902011200</b>
19*	<b>Mola</b>	<b>230034</b>
20	<b>Regulador</b>	<b>GH200001131100</b>
21*	<b>Anel O'ring</b>	<b>020004</b>
22	<b>Bujão</b>	<b>150162</b>

\* Peças para manutenção, pedir o Kit= Kt0279



## CONJUNTO HIDRÁULICO G-3000

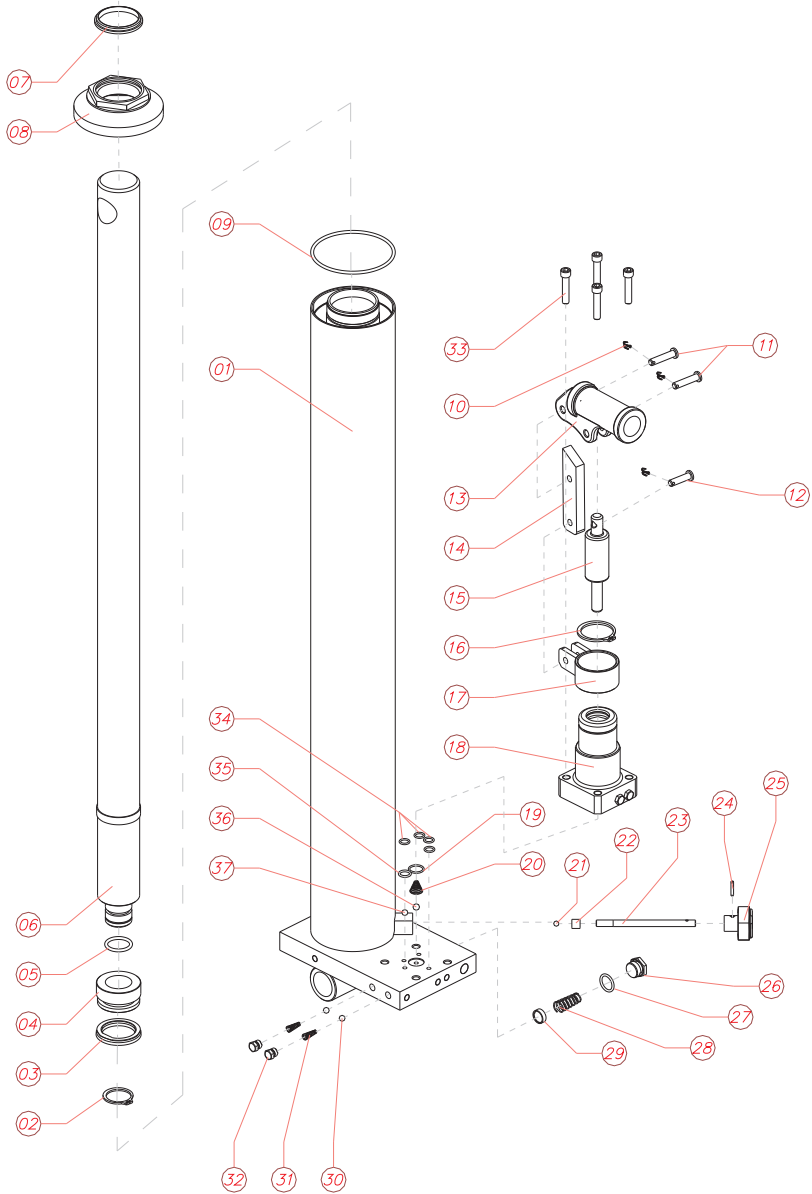



## LISTA DE COMPONENTES G-3000

SEQ.	COMPONENTES	CÓDIGO
01	Base Soldada do Cilindro	GH300001000000
02*	Anel Elástico	010031
03*	Molythane	020306
04	Embolo	GH300001060000
05*	Anel O'ring	020117
06	Pistão	GH200001070000
07*	Limpadora	040110
08	Porca de Vedação	GH300001100000
09*	Anel O'ring	020141
10	Cupilha	100008
11	Rebite de Ferro	170014
12	Rebite de Ferro	170013
13	Braço Acionador	GH200001140000
14	Tirante	GH200001150000
15	Pistão da Válvula	GH200001130100
16	Anel Elástico	010033
17	Bucha Giratória	GH200001120000
18	Válvula	GH200001130000
19*	Anel O'ring	020009
20*	Mola	230008
21*	Esfera	080004
22*	Tubete	450003
23	Haste do Rubinete	GH200001160000
24	Pino Elástico	200002
25	Manopla	GH100001090000
26	Parafuso	150196
27*	Anel O'ring	010011
28*	Mola	230011
29	Filtro	GH200001180000
30*	Esfera	080005
31*	Mola	230003
32	Bujão	110046
33	Parafuso	120249
34*	Anel O'ring	020004
35*	Anel O'ring	020006
36*	Esfera	080006
37*	Esfera	080005



# Certificado de Garantia

A ZELOSOMAR INDUSTRIA E COMÉRCIO LTDA. GARANTE contra defeito de fabricação o equipamento entregue com nota fiscal fatura número \_\_\_\_\_, série \_\_\_\_\_ de \_\_\_\_\_ de \_\_\_\_\_ de \_\_\_\_\_, pelo prazo de doze meses, posto em nossa fábrica, desde que utilizado adequadamente. Não são cobertos por garantia as peças sujeitas a desgaste em uso normal no equipamento, como retentores, rodas, rolamentos; utilização inadequada do produto, alteração do produto; assistência técnica prestada por terceiros não autorizados pela ZELOSOMAR .

**GUINCHO MODELO:** \_\_\_\_\_

**SÉRIE:** \_\_\_\_\_ **COM CAPACIDADE DE CARGA=** \_\_\_\_\_ **kg.**

**TODO SERVIÇO NA GARANTIA SERÁ REALIZADO DENTRO DAS INSTALAÇÕES DA ZELOSOMAR, SENDO O TRANSPORTE POR CONTA E RESPONSABILIDADE DO COMPRADOR.**

**ZELOSOMAR IND. E COM. LTDA.**





## MARCAÇÃO DA LANÇA (CAPACIDADE EM kg)

SOMENTE PARA

**G- 3000**

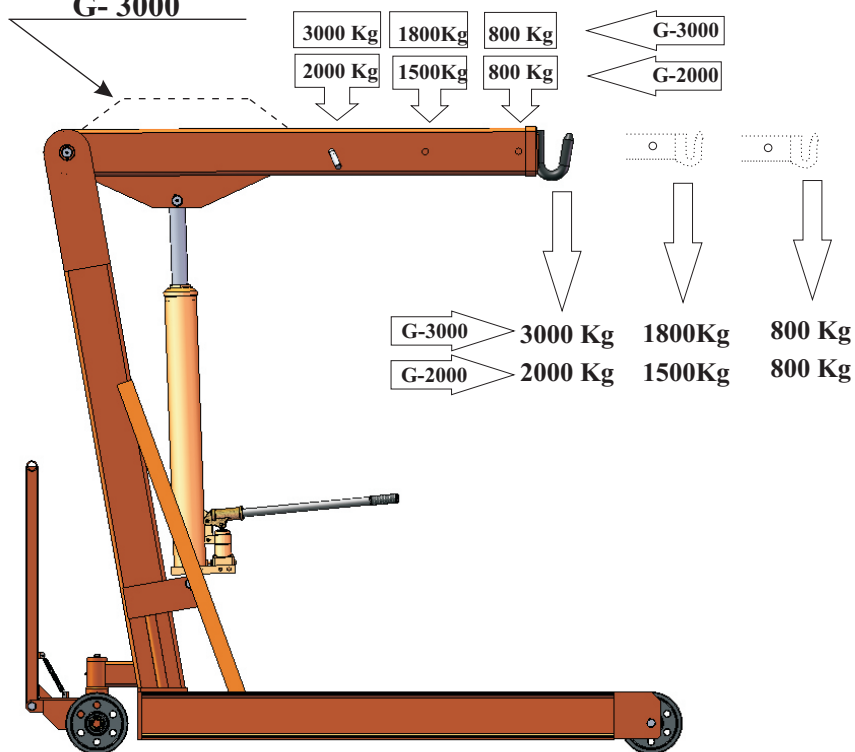

# OUTROS EQUIPAMENTOS



TOMBADOR DE BOBINA



MESA ELEVADORA



PLATAFORMA ELEVADORA



EMPILHADEIRA HIDRÁULICA



MACACOS HIDRÁULICOS PARA AVIÕES



MESA EXTRA BAIXA



PALETEIRA ESPECIAL



PALETEIRA



ELEVADOR DE MANUTENÇÃO

# HISTÓRICO

*Fundada em 1956, a ZELOSO® acompanhou o aumento da industrialização do país, com equipamentos hidráulicos para movimentação e força, desenvolvendo diversas máquinas especiais para melhora do processo de fabricação, com forte atuação em segurança do trabalho e ergonomia.*

*Possui posição de destaque como fornecedora de equipamentos e dispositivos, mantendo liderança em diversos segmentos de equipamentos no mercado nacional em função da robustez e funcionalidade.*

## **ZELOSO INDÚSTRIA E COMÉRCIO LTDA.**

Rua José Pascowitch ,153- km 21 Raposo Tavares

Osasco - São Paulo - Brasil

CEP: 06149-070

Fone: (011) 3591-1133

CNPJ:61.356.523/0001-60

E-mail: [zeloso@zeloso.com.br](mailto:zeloso@zeloso.com.br)

Home Page: <http://www.zeloso.com.br>

[www.zeloso.com](http://www.zeloso.com)